



Klaas

K2500



1. Platz

in der Kategorie
„Baustelle, Werkstatt
und Arbeitssicherheit“

Arbeitsbereich

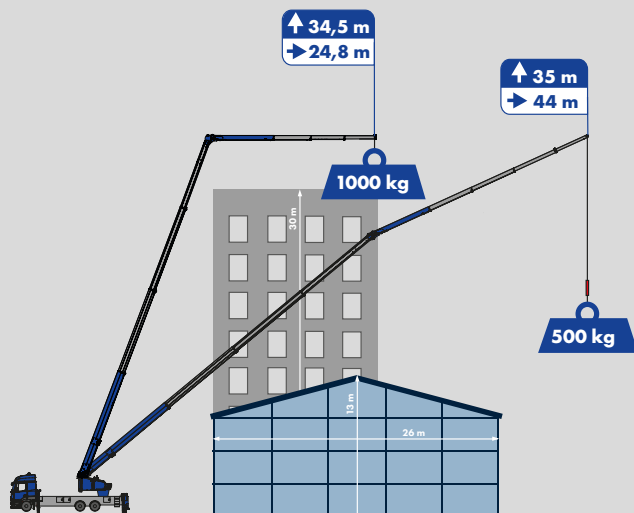

► Hakenhöhe 58,5 m / Ausfahrlänge 59,76 m

► 35 m Reichweite mit 1.000 kg

► 3-fach hydraulisch teleskopierbare Klappspitze

Lastendiagramm

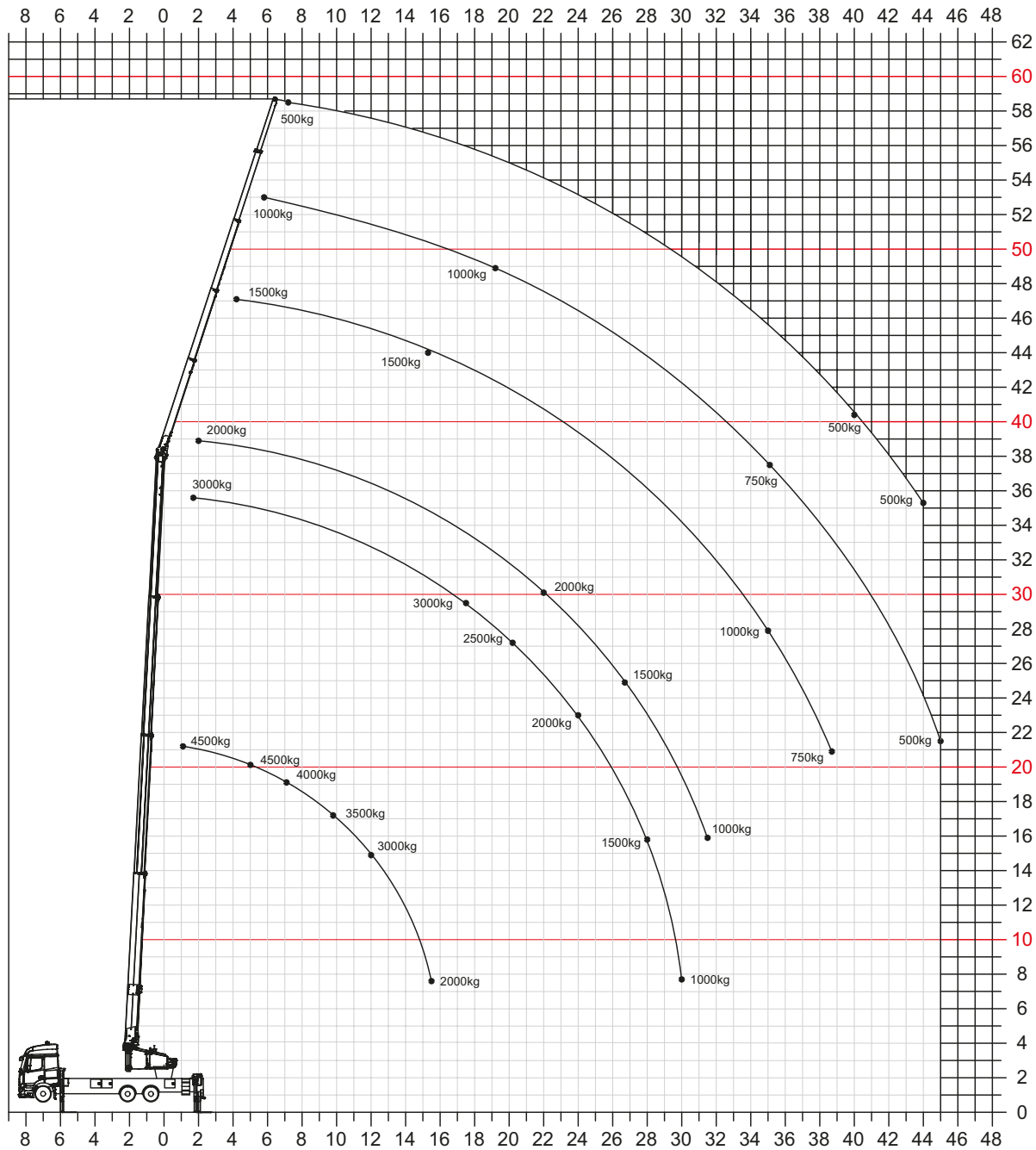

Arbeitsbereich Kranbetrieb

| Last | Reichweite | Höhe |
|----------|------------|---------|
| 500 kg | 45,00 m | 21,50 m |
| 1.000 kg | 35,00 m | 28,00 m |
| 2.000 kg | 24,00 m | 23,00 m |
| 2.500 kg | 20,00 m | 27,00 m |
| 3.000 kg | 17,50 m | 29,50 m |

bei eingefahrenem Grundmast

| Last | Reichweite | Höhe |
|----------|------------|---------|
| 3.500 kg | 9,50 m | 17,00 m |
| 4.500 kg | 5,00 m | 20,00 m |

Die Ausladungswerte variieren je nach Trägerfahrzeug.

Bühnenbetrieb

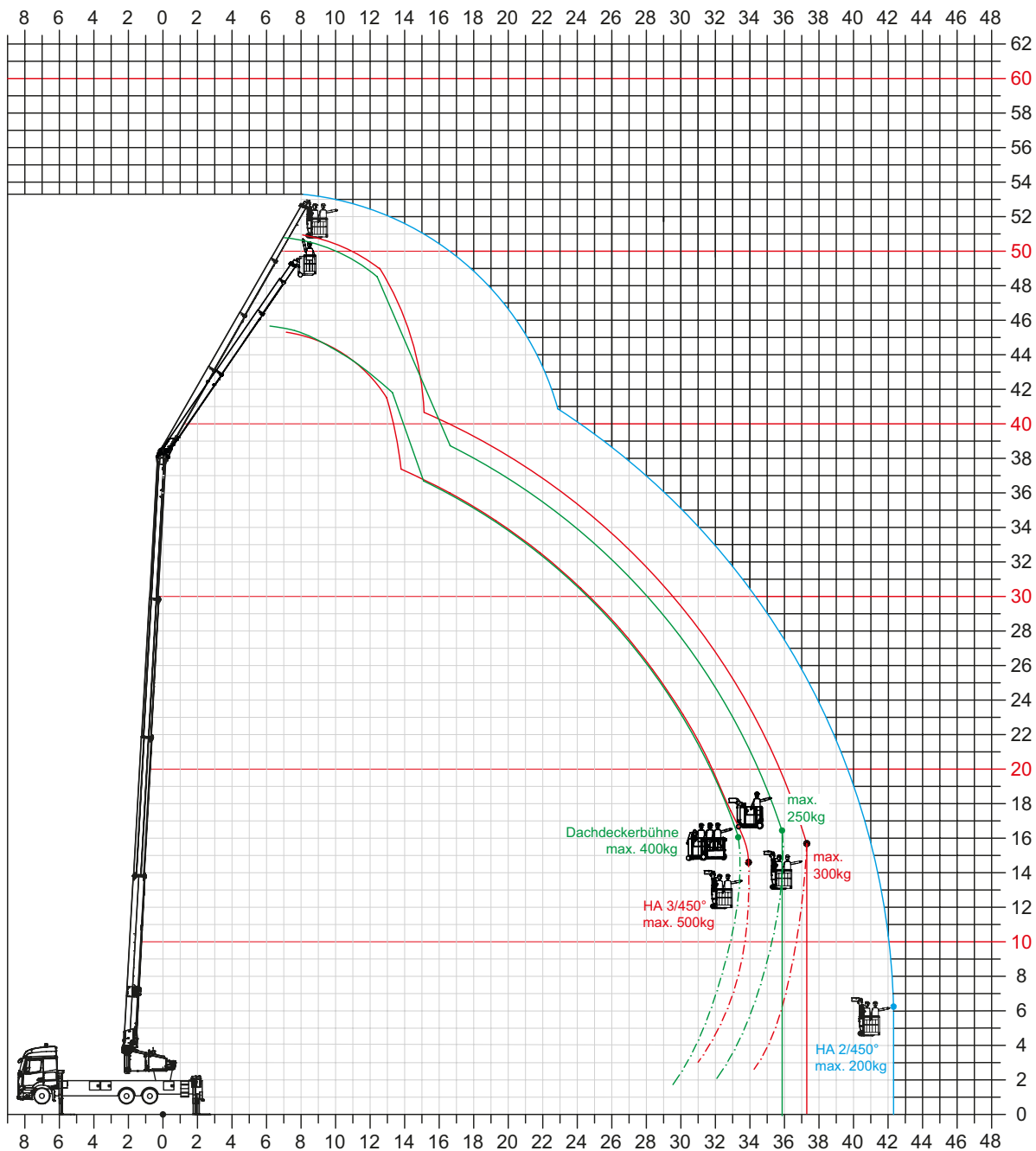

Arbeitsbereich HA 2/450°

| Last | Reichweite | Höhe |
|------------------|------------|---------|
| 200 kg | 42,20 m | 6,00 m |
| max. Arbeitshöhe | | 53,00 m |

Arbeitsbereich HA 3/450°

| Last | Reichweite | Höhe |
|------------------|------------|---------|
| 300 kg | 37,30 m | 15,80 m |
| 500 kg | 34,00 m | 14,50 m |
| max. Arbeitshöhe | | 51,00 m |





Arbeitsbereich Dachdeckerbühne

| Last | Reichweite | Höhe |
|------------------|------------|---------|
| 250 kg | 35,80 m | 16,50 m |
| 400 kg | 33,30 m | 16,00 m |
| max. Arbeitshöhe | | 51,00 m |

Die Ausladungswerte variieren je nach Trägerfahrzeug.



Technische Daten

| Tragkraft | |
|--|-------------------------|
| Hakenlast | 4.500 kg |
| Windenzugkraft | 4.500 kg |
| Hauptmast | |
|  Hakenhöhe | 58,50 m |
|  Ausfahrlänge | 59,76 m |
|  Arbeitshöhe bis zum Ausleger | 38,21 m |
| Schwenkbereich | endlos drehbar |
| Klappspitze | |
| Klappspitze | 6,65 m |
| Klappspitze Auszug 1-3 <small>hydraulisch</small> | |
| - Bereich (3.000 kg - 1.000 kg) | 6,65 - 17,50 m |
| - Bereich (1000 kg - 750 kg) | 17,50 - 18,80 m |
| Auszug 4 (500 kg) <small>manuell</small> | 21,65 m |
| H-Abstützung | |
|  Abstützung (max.) L x B | 6,99 x 7,34 m |
|  Abstützbreite (min.) | 3,04 m |
|  Abstützbreite 1-seitige Abst. | 5,19 m |
| Antriebskonzepte | |
| RHX | Hybridantrieb |
| E | akkubetriebener E-Motor |
| Fahrzeug | |
| LKW* Gesamtgewicht (min.) | ≥ 26,00 t |

*abhängig vom jeweiligen LKW-Typ

Klappspitze

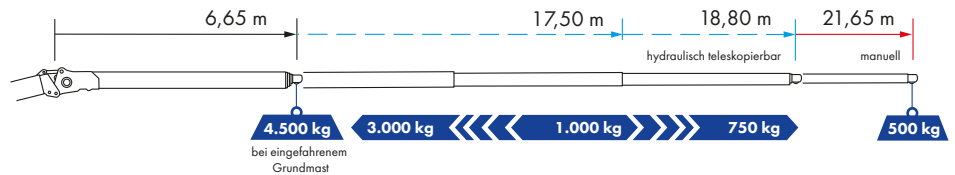

Abstützung

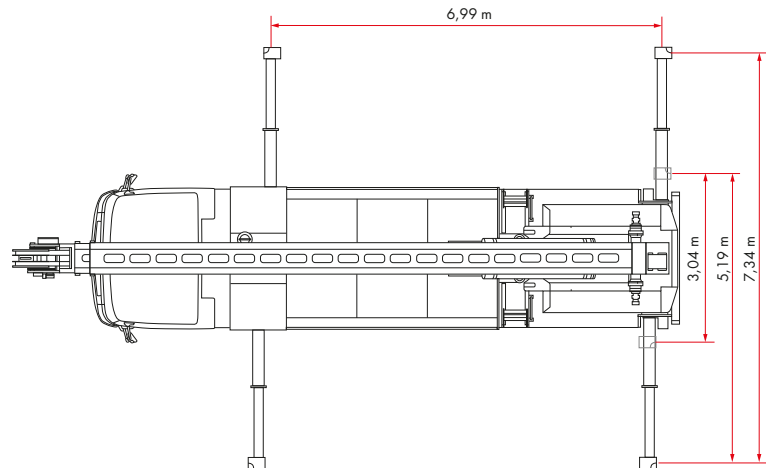

Fahrzeug (Volvo)

3-Achser

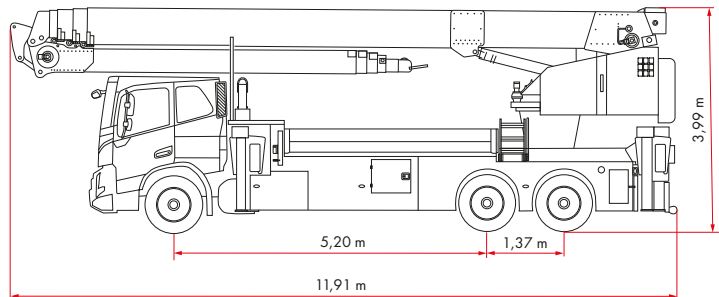

4-Achser

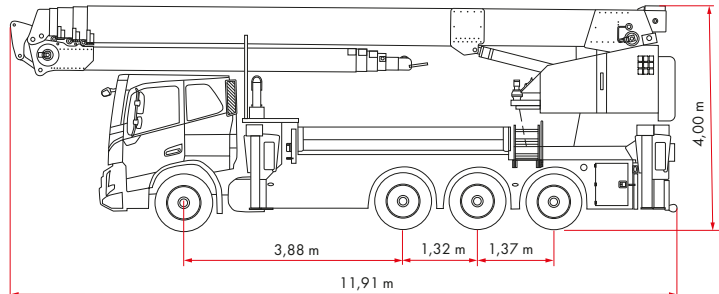

Vorbehaltlich technischer Änderungen. Alle Maße sind ca.-Angaben und abhängig vom jeweiligen Trägerfahrzeug.

Änderungen der Funktionen und Leistungen bleiben vorbehalten. Die Angaben spiegeln die Geräteleistungen zum Zeitpunkt der Drucklegung wider.

Stand: 12/2025



K2500



Beratung & Vertrieb

- Vertriebsregionen
- Ansprechpartner

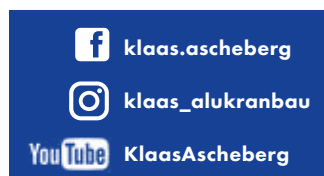

Facebook: klaas.ascheberg

Instagram: klaas_alukranbau

YouTube: KlaasAscheberg



Klaas Service- & Vertriebs GmbH

Haselburger Damm 25 · D-59387 Ascheberg

Telefon +49 (0) 25 93 - 95 92-0

E-Mail: info@klaas.com