

K2500

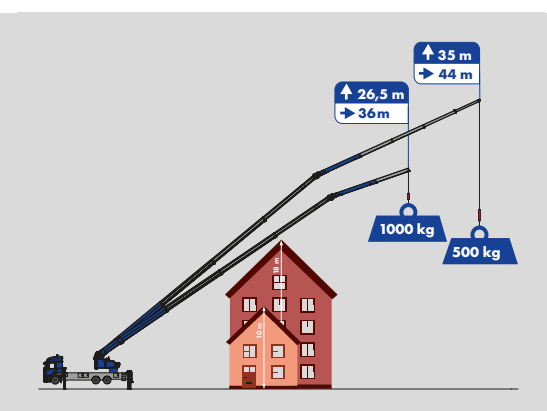

Hakenhöhe 58 m / Ausfahrlänge 59 m
 max. Tragkraft 9.000 kg
 3-fach hydraulisch teleskopierbare Klappspitze



Ausstattung



Klaas Mastsystem

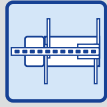

H-Abstützung

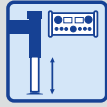

Aufbau-automatik



hydr. teleskopierbare Klappspitze



zwei Klappspitzzylinder



doppelte Wippszylinder

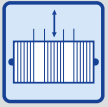

Teleskopierwinde



Ausleger endlos drehbar



Kransteuerung



XL-Funkfernsteuerung



Hybridantrieb



Vollverkleidung



Personensicherungsmodus



Hubarbeitsbühne (opt.)



Zubehör-Fix-System (opt.)



Montage-/Glas-
haken (opt.)

Technische Informationen

Hakenlast (stand./optional)	4,5/9,0 t
Hakenhöhe	58,00 m
Ausfahrlänge	59,00 m
Stützbreite (min.)	3,04 m
Stützbreite (max.)	7,34 m
Windenzugkraft	4.500 kg

Klappspitze

Bereich (3.000 kg - 1.000 kg)	6,86 - 17,50 m
Bereich (750 kg - 500 kg)	17,50 - 18,75 m
Auszug 4, manuell (500 kg)	21,77 m
LKW* Gesamtgewicht (min.)	≥ 26,00 t

*abhängig vom jeweiligen LKW-Typ

Arbeitsbereich*

Last	Reichweite	Höhe
4.500 kg**	6,00 m	19,50 m
3.500 kg**	8,20 m	18,00 m
3.000 kg	17,50 m	29,50 m
2.500 kg	20,50 m	27,00 m
2.000 kg	22,50 m	29,80 m
1.000 kg	36,00 m	26,50 m
500 kg	45,50 m	20,00 m

*Ausladungswerte variieren, je nach Trägerfahrzeug

**bei eingefahrenem Grundmast

Lastendiagramm*

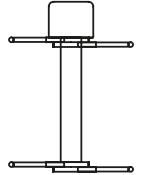
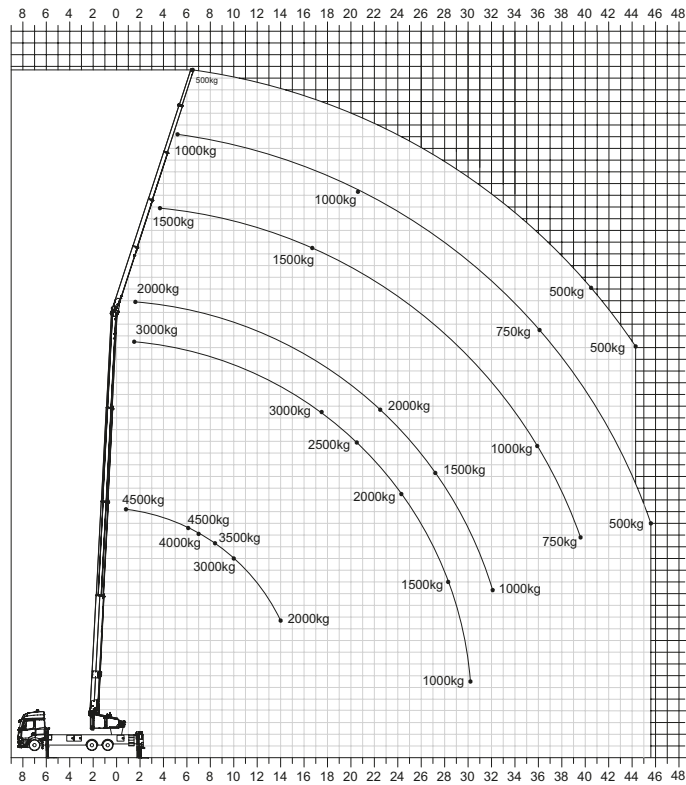

Bühnenbetrieb*

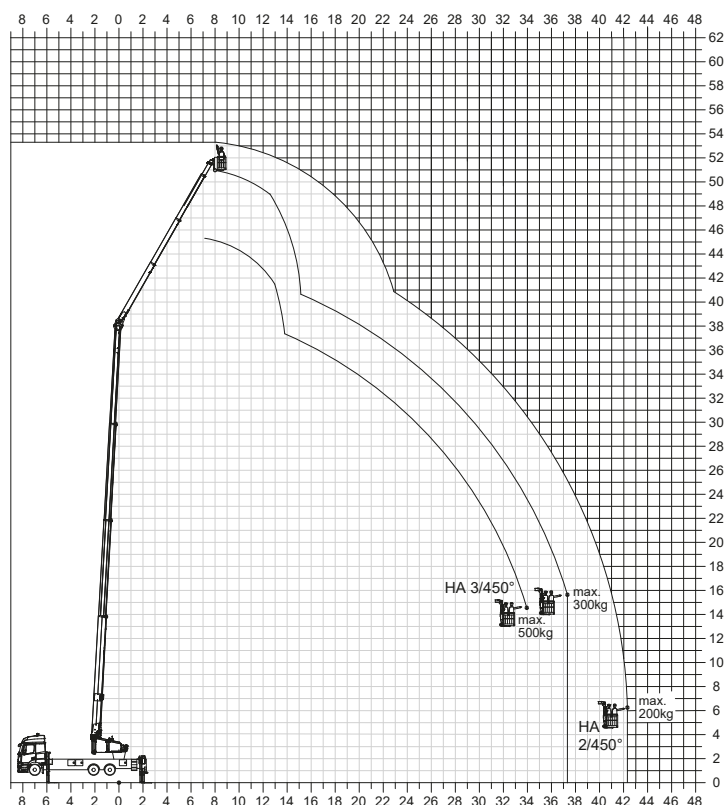

Vorbehaltlich technischer Änderungen. Alle Maße sind ca.-Angaben und abhängig vom jeweiligen Trägerfahrzeug. Änderungen der Funktionen und Leistungen bleiben vorbehalten. Die Angaben spiegeln die Geräteleistungen zum Zeitpunkt der Drucklegung wider.

Stand: 12/2024